

Lageplan
M1:500

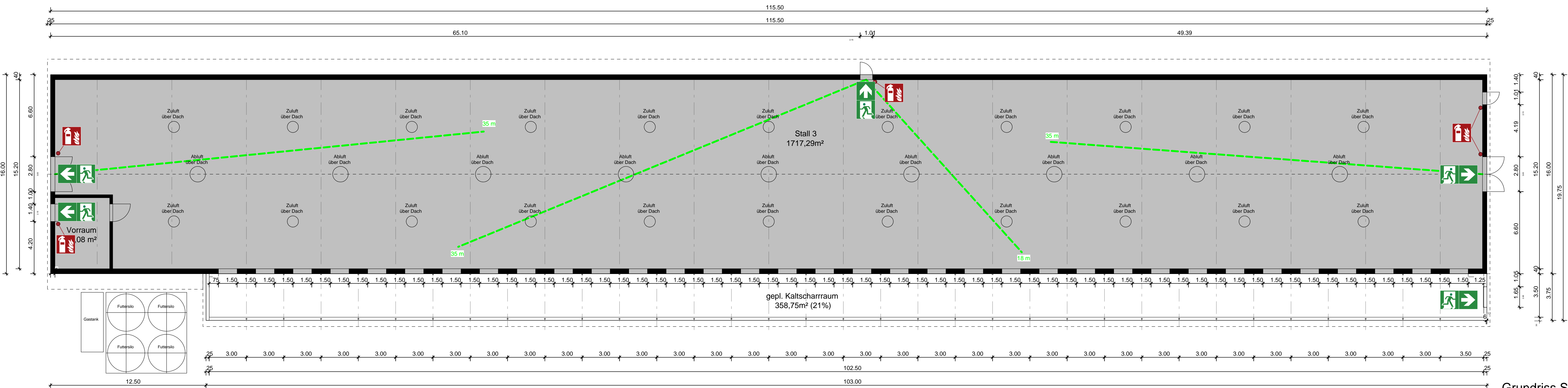

Grundriss Stall 3
M. 1:150

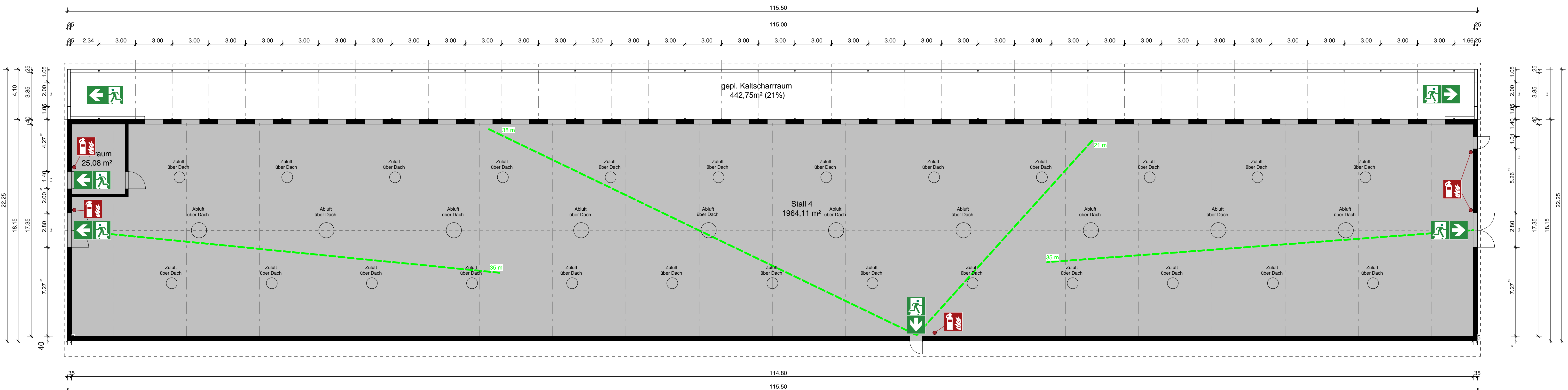

Grundriss Stall 4
M. 1:150

Legende

Wasser / Löschanlage	besondere Gefahren	Bestand / ohne weitere brandschutz-technische Betrachtung
nicht befahrbar	befahrbar	Feuerwehrrzufahrt
Notausgang	Richtungsangabe	Rettungsweg (Laufwege)
Feuerlöscher	Saugstelle für Löschmittel	Löschwasserbehälter, unterirdisch

Allgemeine Hinweise

Dieser Plan ist nur zusammen mit den Architektenplänen und in Verbindung mit dem Brandschutzkonzept gültig. Alle Angaben sind örtlich zu prüfen. Entscheidend ist der Text des Brandschutzkonzeptes. Keine Darstellung der Anforderungen an tragende und aussteifende Bauteile.

Haustechnikführung und -abschottung nach MLAR und M-LÜAR

Fluchtwegkennzeichnung nach ASR A1.3
Die Rettungswege sowie die Türen im Verlauf der Rettungswege müssen ausreichend gekennzeichnet werden (genaue Festlegung muss in der Örtlichkeit mit einem Fachplaner erfolgen).

Index	Datum	Änderungen im Plan	gez.	gepr.
	08.09.2025	---	AM	TK
a	02.10.2025	Formale Ergänzung der Zuluft im Dachbereich	TK	TK
b	---	---	---	---
c	---	---	---	---

Projekt: 25-128
Errichtung Kalscharräume / Wintergärten an bestehende Ställe
Horbach 1
59872 Meschede

Bauherr: Karl-Johannes Heinemann
Horbach 1
59872 Meschede

Bauteil: Standort Horbach I

Planinhalt: Lageplan
Grundriss Stall 3
Grundriss Stall 4

Brandschutzplan BR01a

Logo: ANDREAS+BRÜCK
WE KNOW HOW.
Ingenieurbüro
Andreas+Brück GmbH
Ritmecker Weg 15
59872 Meschede
Deutschland
Telefon 0291.952708-0
Fax 0291.952708-20
info@andreas-brueck.de